



**Reminders:**

The first day of school is on Thursday, September 4<sup>th</sup>, 2025. School starts at 8:00 am and ends at 2:15 pm. Students can begin bringing supplies on Friday, September 5<sup>th</sup>. Kindly label all supplies with your child's first & last name along with their class.

Sunday	Monday	Tuesday	Wednesday	Thursday	Friday	Saturday
	1	2	3	4 Welcome back to school. Luah theme!!!! 8:00-2:15pm	5 Students can start bringing in school supplies.	6
7	8	9	10 Parent workshop In-person @ 8:30 am IEP-Know your rights.	11	12	13

**Notes:**



We currently need a PTA board for our school. Being part of a Parent-Teacher Association (PTA) is crucial for building a strong, supportive school community that benefits students, parents, and teachers. Active parental involvement is consistently linked to better academic performance, improved behavior, and greater social skills for students.

14	15 Patriotic Day main building 8:30 am	16 Patriotic Day at the Annex 8:30 am	17 PTA meeting @ 8:30 am In-person Meet the teacher night 4:30 pm-7:30 pm	18 SLT @ 2:20 pm	19	20
21	22 hello FALL	23 NO-School In honor of Rosh Hashanah	24 NO-School In honor of Rosh Hashanah	25	26 Coffee & conversation w/ Principal Rodriguez 8:30 am	27
28	29	30				

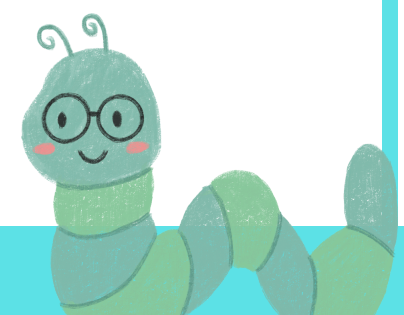



**Recordatorios:**

El primer día de clases es el jueves 4 de septiembre de 2025. La escuela comienza a las 8:00 a. m. y termina a las 2:15 p. m. Los estudiantes pueden empezar a traer sus útiles escolares el viernes 5 de septiembre. Por favor, marque todos los útiles con el nombre y apellido de su hijo/a y su clase.

**Notas:**

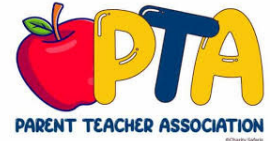

Actualmente necesitamos una junta de la Asociación de Padres y Maestros (PTA) en nuestra escuela. Formar parte de una Asociación de Padres y Maestros (PTA) es crucial para construir una comunidad escolar sólida y solidaria que beneficie a estudiantes, padres y maestros. La participación activa de los padres se relaciona constantemente con un mejor rendimiento académico, un mejor comportamiento y mayores habilidades sociales para los estudiantes.



Domingo	Lunes	Martes	Miércoles	Jueves	Viernes	Sábado
	1	2	3	4 <b>¡Bienvenidos de nuevo a clases!</b> <b>¡Tema de Luah! De 8:00 a 14:15 h.</b>	5 <b>Los estudiantes pueden comenzar a traer útiles escolares.</b>	6
7	8	9	10 Taller para padres Presencial a las 8:30 am IEP - Conozca sus derechos.	11	12	13
14	15 <b>Edificio principal del Día Patrio 8:30 am</b>	16 <b>Día Patrio en el Anexo 8:30 am</b>	17 <b>Reunión de la PTA @ 8:30 am En persona</b>  Noche de conocer al maestro de 4:30 p. m. a 7:30 p. m.	18 <b>SLT a las 14:20 horas</b>	19	20
21	22 <b>hello FALL</b>	23 <b><u>NO-Escuela En honor a Rosh Hashaná</u></b>	24 <b><u>NO-Escuela En honor a Rosh Hashaná</u></b>	25	26 <b>Café y conversación con el director Rodríguez 8:30 am</b>	27
28	29	30				

